



## Centre Régional Basse Vision (CRBV)

Le Centre Régional Basse Vision est un service de soins médicaux et de réadaptation (SMR). Il prend en charge des patients adultes en situation de déficience visuelle. L'établissement les accueille en hôpital de jour, sur prescription du médecin traitant ou ophtalmologiste.

☎ 03 27 99 88 81

✉ [secrtaire-bassevision-ios@elsan.care](mailto:secrtaire-bassevision-ios@elsan.care)

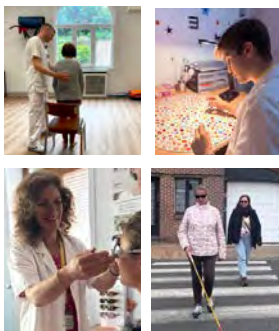

## Somain Laser Vision

Le centre de chirurgie réfractive vous accompagne dans votre désir de ne plus porter de lunettes. Entité dédiée à la correction de la vue au laser, ce centre est équipé en technologies de dernière génération pour garantir les meilleurs traitements de la myopie, de la presbytie de l'astigmatisme ou encore de l'hypermétropie.

☎ 03 27 99 88 69

🌐 [www.elsan.care/fr/laser-vision-somain](http://www.elsan.care/fr/laser-vision-somain)



## Anesthésie

Dr Dehri Karim  
Dr El Amine Younes  
Dr Kacha Mehdi

☎ 03 27 99 88 88



## Chirurgie Orthopédique et Traumatologique

Dr Audebert Stéphane

Consultations :

- Chirurgie de l'épaule
- Chirurgie du genou

☎ 03 27 99 86 34 ou [Doctolib](https://www.doctolib.fr)



Institut Ophtalmique de Somain  
28 Rue Anatole France  
59490 Somain



SEPTEMBRE 2025

# ANNUAIRE MÉDICAL

03 27 99 88 88



ELSAN

INSTITUT OPHTALMIQUE DE SOMAIN

Cataracte

Paupières

Glaucome

IVT

Strabisme

Voies  
Lacrymales

Rétine

Réfractives  
au laser

Greffe de  
cornée

Dr Amzallag Thierry



Dr Assi Hussein



Dr Baglin Grégoire



Dr Bailleul Alexandre



Dr Bohere Elodie



Dr Classe Yann



Dr Denimal Fabien



Dr Fouquart Alexia



Dr Franquet Nicolas



Dr Kemani Emmanuel



Dr Lossouarn Adrien



Dr Maucour Marie France



Dr Paul Patrick



Dr Serghini Younes



Dr Sudzinski Julien



Dr Taright Nabil



Dr Theron Jean-Phillipe



Rendez-vous sur Doctolib ou au 03.27.99.88.88